Wohnebene 4

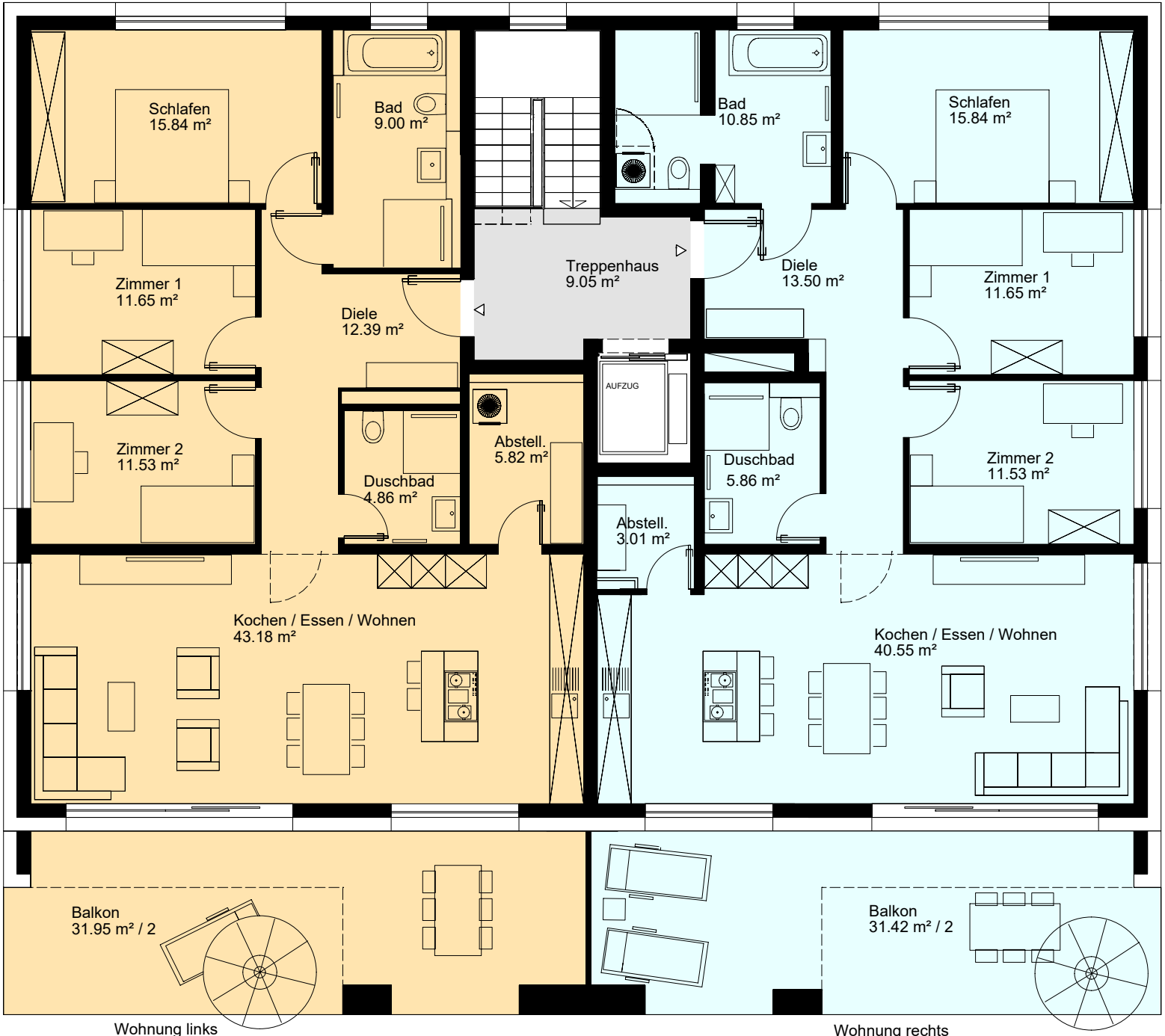

Wohnung links
130,25 m²
(inkl. Balkonfläche hälftig angerechnet)

Wohnung rechts
128,50 m²
(inkl. Balkonfläche hälftig angerechnet)

1 5